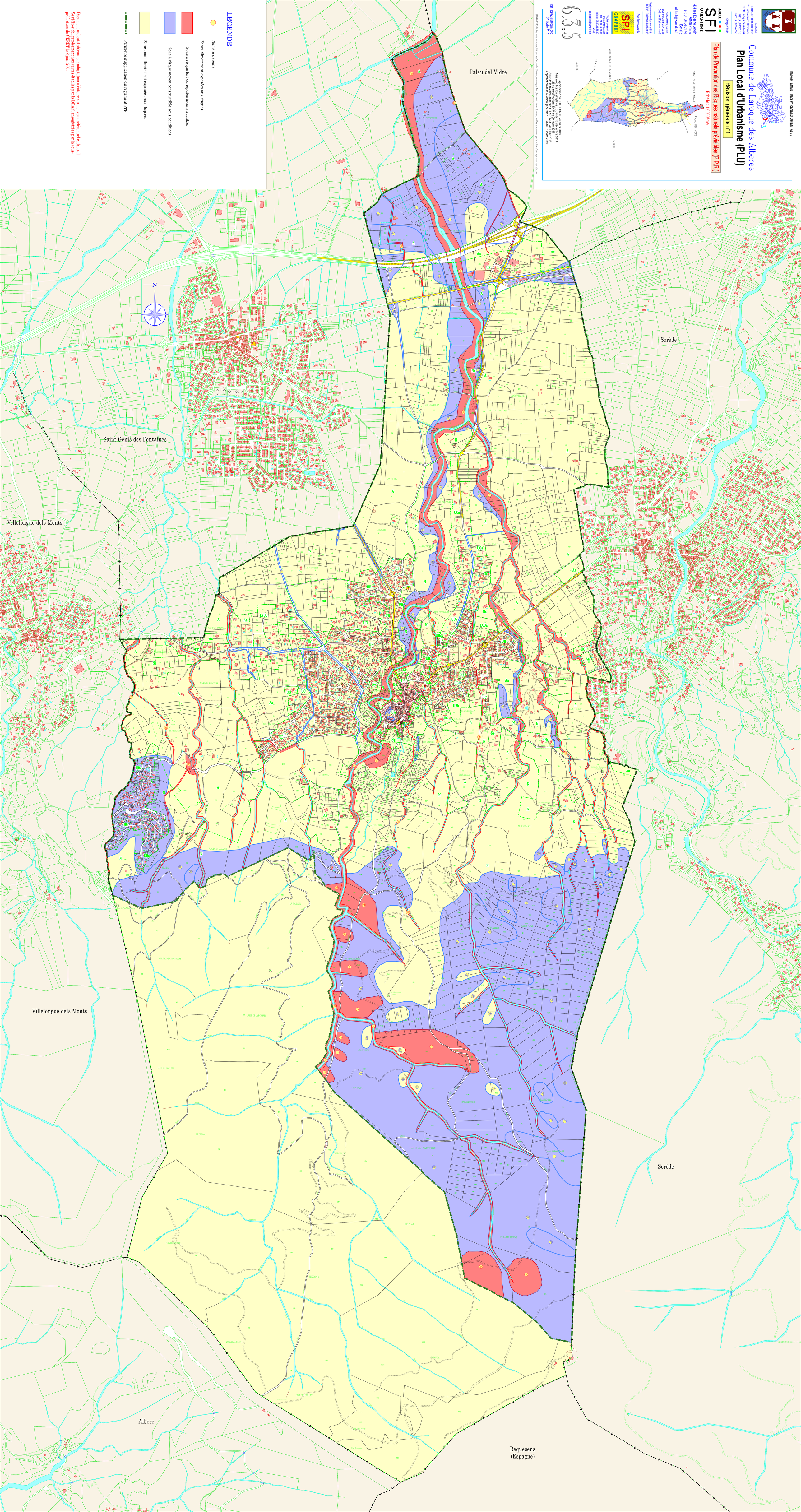

LEGENDE
Numéro de zone.
Zones directement exposées aux risques.
Zone à risque fort ou risquée inconstructible.
Zone à risque moyen constructible sous conditions.
Zones non directement exposées aux risques.
Périmètre d'application du règlement PPR.
Document indicatif obtenu par digitalisation sur nouveau référentiel cadastral, des périmètres établies par la DDAF, enregistrées par la sous-préfecture de CERET le 8 juin 2005.
Commune de Laroque des Albères
Plan Local d'Urbanisme (PLU)
Plan de Prévention des Risques naturels prévisibles (P.P.R.)
Révision générale n°1
Echelle : 1/5000ème
Palau del Vidre
Sorède
Saint Génis des Fontaines
Villelongue dels Monts
Albere
Requesens
(Espagne)
N