n° 17
Déc. '17 et Jan. '18

La Gazette des Albères

La vie dans nos villages catalans : Découverte et Animations

LAROQUE DES ALBERES - MONTESQUIEU DES ALBERES - PALAU DEL VIDRE
ST ANDRE - ST GENIS DES FONTAINES - SOREDE - VILLELONGUE DELS MONTS

Cette gazette périodique vous offrira un large choix d'idées de sorties dans nos villages des Albères : animations, expositions, patrimoine culturel…
Elle vous permet désormais aussi de mieux connaître le patrimoine de notre territoire.

ZOOM sur PALAU DEL VIDRE

1 Cette vierge dite de la trinité, date de la moitié du XVème siècle. Les deux pans de son manteau s'ouvrent et se ferment, on la nomme aussi vierge …

3 Ce manteau religieux réalisé en 1554 par un brodeur barcelonais s'appelle une …

2 Réalisé par Honorat Rigau en 1609, cette armoire dont les portes peintes se ferment, doit renfermer l'hostie consacrée, on nomme ce meuble un …

	1	2	3	4	5	6	7
	O						C
	U						A
	V						N
	R						A
	A						P
	N						O
Les	t	r	é	s	o	r	s
	E						T

de l'église Sainte Marie de L'assomption

4 Ce retable de St Michel et Sy Hyppolite a été commandé en 1454 par le Père Montroig, maitre verrier de l'époque. Il a été réalisé par l'artiste Arnaud …

5 Cette œuvre peinte de la renaissance, située derrière l'autel, raconte la vie de Marie et du Christ, c'est un retable du …

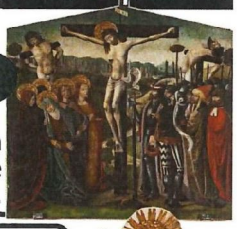

7 Ce couronnement de retable, réalisé vers la fin du XVème siècle a été attribué au maître de …

6 Ce Saint Sébastien a été extrait d'un retable de Trémulus Le Vieux, au milieu du XVIIème siècle, il a été réalisé à la période …

Réponses *: Tabernacle - chape - ~~ouvrante~~ - baroque - Gassies - Rosaire- ~~Canapost~~*

Voila une drôle de façon de vous faire découvrir le mobilier de cette magnifique église ! Vous pouvez aussi la visiter toute l'année, sur réservation en mairie au 04 69 22 14 17. Les jeudis ou vendredis après-midi, ou encore accéder au site web : **http://www.palaudelvidre.com/patrimoine-eglise-tresors/**

Laroque des Albères · Montesquieu des Albères · Palau del Vidre l'expressive · Saint André · Saint Génis des Fontaines · Sorède solaire par nature · Villelongue-dels-Monts

Décembre 2017

Ven 1er CLOTURE D'EXPOSITION à **PALAU DEL VIDRE -** *décrochage festif de l'exposition d'Isabel Ardène et Robert Sulpice* -La Galerie à 18h30

Sam 2
- ATELIE R DE NOEL à **Montesquieu-des-Albères -** *atelier créations de Noël qui seront vendues lors du marché de Noël le 15 décembre Contact 02 22 80 66 49* - Ecole de Montesquieu
- FETE PATRONALE DE LA SAINT ANDRE à **SAINT ANDRE** - *Menu catalan en chanson avec les Man'zelles « un duo féminin, un brin d'amour, un brin décalé… et un bal populaire avec le groupe « California » (repas à réserver au 04 68 95 23 23 – 20€)* - Salle des fêtes à 20h - 20 €
- REPAS DU TELETHON à **SAINT GENIS DES FONTAINES** - *Menu : Boles de picoulat, entrée, dessert - Barquettes à emporter : 10€/2pers - Animation : valise surprise, 1€ le pesage-apéritif offert par la municipalité* - Salle polyvalente, 12h30 - 15 €

Dim 3
- CASSOULET MAISON à **Montesquieu-des-Albères** - *organisé par la CLAU DEL SOL repas animé par le groupe "On the Rock" et la troupe "Musiscène" Contact 06 12 97 54 50* - salle THUBERT, 12h
- RIFLE DE NOËL à **PALAU DEL VIDRE** - *Organisée par le Comité d'animation, Nombreux lots à gagner dont langoustes* - Foyer François Tané à 15h30
- 13° MARCHE DE NOËL à **SOREDE** - 60 stands proposent Idées Cadeaux, Artisanat, Produits de terroir, Animations pour enfants, Maroquinerie, Bijoux, Bar à huitres, Buvette... - Salle des fêtes à 10h gratuit
- MARCHE DE NOEL à **VILLELONGUE del MONTS** - *organisé par l'Association FA TEMPS I ARA.* - salle polyvalente et salle des fêtes, à partir de 9h à partir de 9h Entrée gratuite
- FETE PATRONALE DE LA SAINT ANDRE à **SAINT ANDRE** - *Messe avec la cobla Mil.Lenaria* - Eglise, 9h15 - gratuit

Mar 5
- HOMMAGE AUX MORTS POUR LA France PENDANT LA GUERRE D'ALGERIE ET LES COMBATS DU MAROC ET DE LA TUNISIE à **SAINT GENIS DES FONTAINES** - *Rassemblement au Monument aux Morts*
- *Dépôt de Gerbe Allocution et Dislocation sur Place* - Monument aux morts, 11h

Mer 6
- Les jeux de l'Après Midi à **Montesquieu-des-Albères** - *Après midi récréatifs Organisé par "PASS'TEMPS* - salle Thubert - 14 à 17h

Jeu 7
- Projection du documentaire "Revenons à nos moutons" de Lucile Garçon sur le passage de relais entre 2 frères éleveurs de Brebis à Villelongue et un jeune qui va reprendre le troupeau- Débats et pot de l'amitié à **VILLELONGUE del MONTS** - *organisée par la Municipalité et "Terre de liens"* - Salle Polyvalente , 19h gratuit

Ven 8
- Soirée CONTES à **Montesquieu-des-Albères** - *3 conteurs, 3 univers à découvrir dans l'Atelier 22* - 22 rue de l'ancienne poste, 20h30
- TELETHON à **PALAU DEL VIDRE** - *Stage de Body Karaté* - foyer François Tané - 18h30-20h
- CONFERENCE PASTOR à**SOREDE** - L'énigme du Martinet - Interprétations des singularités relevées dans l'édification du Martinet de Sorède - Salle des Mariages - gratuit

Sam 9
- SPECTACLE DE NOËL à **LAROQUE DES ALBERES** - *"Un air d'hiver". Spectacle jeune public et familial* - Médiathèque, à partir de 16h. Gratuit.
- TELETHON à **Montesquieu-des-Albères** - *Organisé par Rando Montesquieu, Team AXURIT,APE, Patrimoine*
- Toute la Journée au Foyer
- Soirée CONTES à **Montesquieu-des-Albères** 3 conteurs, 3 univers à découvrir dans l'Atelier 22 - 22 rue de l'ancienne poste - 18h

Sam & Dim 9 et 10
- TELETHON par l'AMICALE DES BOULISTES ROCATINS ET LAROQUE RANDO à **LAROQUE DES ALBERES** - *Tournois de pétanque permanents le samedi à partir de 13h30. Dimanche à partir de 8h00, 3 randonnées dans les Albères. 12h30 apéritif offert par la mairie. 13h15 repas (18€ sur réservation), 14h30 Concert par les Jack Daniel's* - Boulodrome et FAC. Voir tarifs sur www.laroque-des-alberes.fr/agenda

Sam9
- TELETHON à **PALAU DEL VIDRE** - *de 9h à 12h : toutes les 30 minutes, initiation de marche Nordique au lac de Palau - A partir de 10h: Vente gâteaux, vin chaud, café et chocolat chaud. - Dès 14h : Kermesse avec de nom breux jeux, promenades à poneys, confection et vente de bougnettes - 15h : 1er groupe 5-7 ans, éveil danse - 2ème groupe 7-10 ans, latino danse 16-17h : démonstration et initiation de danse* -
- TELETHON à **SAINT ANDRE** - *À 10h45 Sardane suivi de l'apéritif et tirage de la tombola* - dans le village, 9h30

- RIFLE DU TELETHON à **SAINT GENIS DES FONTAINES** - *20 quines, 24 parties, 4 cartons pleins* - Salle polyvalente à 14h (ouverture des portes 13h30)
- TELETHON 2017 à **SOREDE** - 3 parcours de Randonnées dans les Albères, *Repas, Tombola, après-midi dansant… Réservations chez Albert ARMADA Passage des Jardins ou à l'office de tourisme au 04 68 89 31 17 - Salle des fêtes à 8h30 - *6€ la rando seul - *6€ la rando seul
- TELETHON 2017 à **SOREDE** - Vente de gâteaux, décorations de Noël, Chansons, Sardanes, Danses, Apéritif en chanson et accordéoniste - Salles des fêtes 10h - Entrée gratuit

Dim 10
- BRITISH CAROL SERVICE à **LAROQUE DES ALBERES** - *Cérémonie de Noël traditionnelle anglaise* - Eglise Saint Félix, à partir de 19h30. Gratuit
- MARCHE DE NOEL à **Montesquieu-des-Albères** - *Organisé par La GOUTTE D'EAU, stands, buvette, tombola* - Salle Thubert, Toute la journée
- TELETHON 2017 à **PALAU DEL VIDRE** - *9h : VELO CLUB Circuit - A partir de 10h : Vente gâteaux, vin chaud, café et chocolat chaud et bougnettes.*
- RIFLE DU TELETHON à **SAINT ANDRE** - *Grillade à 12h - Après midi : baptême en Harley - démonstration d'aéromodélisme - démo de danse country - karaoké* - au gymnase, à 15h - gratuit
- TOURNOI DE BASKET à **SAINT GENIS DES FONTAINES** - *15h30 : grande rifle* - Salle intercommunale Espace de la Prade
- CONCERT DE NOËL à **SAINT GENIS DES FONTAINES** - *Par le Chœur Osmose* - Eglise Saint Michel, 17h Entrée gratuite

Mer 13
- CONCERT VOCAL à **Montesquieu-des-Albères** - *Organisé par La Chorale Internationale d'Albéra* - salle Thubert, de 19 à 21h

Sam 16
- RIFLES à **Montesquieu-des-Albères** - *Organisé par "PASS'TEMPS* - salle Thubert, de 14h30 à 18h
- SPECTACLE à **SAINT GENIS DES FONTAINES** - *Spectacle des écoles maternelle et élémentaire* - Espace de la Prade
- SPECTACLE - SKETCH à **SOREDE** - Les Crèmes - Le retour! - Salles des fêtes Salles des fêtes - 21h Entrée 5€
- RIFLE DES ECOLES à **LAROQUE-DES-ALBERES** - *Organisée par Le Foyer laïque* - FAC, à 20h30

Dim 17
- PESSEBRE à **LAROQUE DES ALBERES** - *L'association Le Patrimoine vous invite à assister au Pessebre traditionnel* - Eglise Saint Félix
- MARCHE DE NOËL à **PALAU DEL VIDRE** - *De nombreux exposants - Animations enfants - Démonstrations de tourneur sur bois et de couleur de bronze - Animation musicale toute la journée - restauration sur place - balade à dos de dromadaire …* - Sur la place du village et dans la salle du foyer, de 10h à 18h.
- RIFLE DES CREMES CATALANES à **SOREDE** - Riffle organisé par Les Crèmes Catalanes - Salles des fêtes 15h30 - Entrée gratuit

Ven 22
- LE VILLAGE DE NOËL à **LAROQUE DES ALBERES** - *Un véritable village de Noël pour le plus grand plaisir des petits et des grands* - Théâtre de Verdure, à partir de 16h. Gratuit

Dim 24
- DÉFILÉ DU PÈRE NOËL à **PALAU DEL VIDRE** - *Départ de la cavalcade à 15h à la poste.*
- VEILLEE DE NOËL à **SAINT GENIS DES FONTAINES** - *crèche vivante animée par les enfants du catéchisme suivie de la messe traditionnelle à 18h* - Eglise Saint Michel - 17h

Dim 31
- REVEILLON 2017 à **Montesquieu-des-Albères** - *Repas animé par "On The Rock", "Azukar" et un DJ des années 60 70 80 réservation 06 12 97 54 50* - Salle jean Thubert 19h
- REVEILLON DE LA SAINT SYLVESTRE à **SAINT GENIS DES FONTAINES** - *Repas de fête avec traiteur et soirée dansante avec DJ Renseignements 04 68 89 84 33* - Salle polyvalente , 20h 75€/pers

Janvier 2018

Sam 6
- LOTO DE L'UNRPA à **SAINT GENIS DES FONTAINES** - Salle polyvalente

Dim 7
- PRESENTATION DES VŒUX DU MAIRE A LA POPULATION à **SAINT GENIS DES FONTAINES** - Espace de la Prade , 18h

Sam 13 - VŒUX DU MAIRE à **Montesquieu-des-Albères** - *Mme le Maire présente ses Vœux à la Population* - Salle Thubert, 18h
- LOTO AMITIES ET LOISIRS à **SAINT GENIS DES FONTAINES** - Salle polyvalente , 14h

Dim 14 - PAUSE CAFE DU VELO CLUB à **PALAU DEL VIDRE** - Sur la place du village, le matin

Mar 16 - CONFERENCE "TERRE DE PLEINE CONSCIENCE" à **SAINT GENIS DES FONTAINES** - Salle du Cloître à 19h30

Mer 17 - Les jeux de l'Après Midi à **Montesquieu-des-Albères** - *Après midi récréatifs Organisé par "PASS'TEMPS*

Sam 20 - LOTO DU TENNIS CLUB à **SAINT GENIS DES FONTAINES** - Salle polyvalente, 14h

Sam & Dim 20 et 21 - WEEK-END PORTES OUVERTES à **LAROQUE DES ALBERES** - *L'« appareil ne fait pas le photographe » par le Photo-Club des Albères* - FAC, 9h à 12h30 et 14h à 18h. Gratuit .
- FÊTE DE LA SAINT SÉBASTIEN à **PALAU DEL VIDRE -** *Fête du village - Samedi à partir de 15h30 Sardane accompagnées de Cobla au foyer François Tané. Dimanche à 11h : Grande messe de la St Sébastien et à 16h spectacle Cabaret. Samedi et dimanche à partir de 14h sur la place, jeux d'adresse, jeux en bois et FÊTE FORAINE - Sur la place du village et dans la salle du foyer. Gratuit.*

Sam 27 - RIFLES à **Montesquieu-des-Albères** - *Organisé par "PASS'TEMPS salle Thubert* de 14h30 à 18h
- REUNION D'ASSOCIATION DE DEFENSE DU PATRIMOINE à **SAINT GENIS DES FONTAINES** *Organisée par l'ASVAC (Association de Sauvegarde des Valeurs Archéologiques et Culturelles de Saint Genis) et L'AS-PAHR (Association de Sauvegarde du Patrimoine Artistique et Historique Roussillonnais - Salle polyvalente* - 9h à 12h30

Dim 28 - GRANDE RIFLE DES ECOLES à **VILLELONGUE** - organisée par L'Amicale laïque - Salle polyvalente et Salle des fêtes, 15h . gratuit .

Visites guidées

LAROQUE DES ALBERES - Renseignements et réservation au 04 68 95 49 97
VISITE DU VIEUX VILLAGE- Visites guidées pour groupe de 6 pers. Et plus, sur RV

MONTESQUIEU DES ALBÈRES - sur RDV au 04 68 89 69 11
VISITE COMMENTÉE DU VILLAGE, Patrimoine de Montesquieu. Durée : 2h.

PALAU DEL VIDRE – renseignements en mairie au 04 68 22 14 17
VISITES DE L'EGLISE SAINTE MARIE DE L'ASSOMPTION, durée : entre 45min et 1h30. Hors périodes estivales, le jeudi ou le vendredi après-midi sur réservation uniquement. Tarif : 3€ (2€50 avec le pass patrimoine).

ST ANDRÉ – visites guidées sur réservation. 04 68 95 23 23
ÉGLISE ROMANE : visites guidées et visites audio-guidées (infos sur place). Durée : 1h. 2 €

ST GENIS DES FONTAINES – renseignements au service culturel 04 68 89 84 33
- VISITE DU CLOÎTRE DE L'EGLISE ET DU LINTEAU - Toute l'année (fermé 01/01, 01/05, 25/12) à9h30-12h/14h-17h du lundi au samedi (décembre et janvier) à Accueil du cloître rue Clemenceau 2 €

SORÈDE – renseignements au Bureau d'Information Touristique au 04 68 89 31 17
VISITES GUIDEES SEULEMENT EN SAISON - pour les groupes contacter l'office de tourisme

VILLELONGUE DELS MONTS
VISITE DU MUSEE gratuit sur RDV : Renée 04.68.89.66.20 ou 06.15.77.52.51 ou Michèle 04.68.95.02.04 ou 04.03.15.13.32

Médiathèque - Activités

LAROQUE DES ALBERES :

9/12 : Spectacle de Noël : "Un air d'Hiver" - Spectacle famille et jeune public ; "Décembre est là et bientôt ce sera Noël ! Johanna Peeters et Jean-Michel Llanes – duo de conteurs musiciens – font sortir de leur musette comme un air d'hiver … " à 16h

10/1 : Histoires pour les P'tits Loups : Une animation / découverte pour les jeunes enfants à 15h

13/1 : Atelier tricot pour les adultes : pour apprendre à manier la laine et ses aiguilles et passer un moment convivial à la Médiathèque à 14h30

24/1 : Lecture de Kamishibaï : Une animation/découverte pour les enfants à partir de 5 ans à 16h00

Montesquieu-des-Albères :

- Peinture sur porcelaine les mardis de 14h à 17h 07 81 33 97 70 à la salle du foyer de 14h à 17h
- Université 3ème Age, YOGA PILATE ZUMBA PEINTURE (contact 04 68 39 69 28) Salle Thubert
- RANDO MONTESQUIEU, Randonnée pédestre Les Mercredi matin et dimanche (07 81 61 19 51) voir programe
- Ecole musique Graine de Musique les Lundis de 17h à 19h contact 06 67 77 44 49 Au Foyer de 17h à 19h
- Yoga pour ENFANTS, Les enfants de GAÏA (Contact 06 95 75 15 24)

SAINT ANDRÉ :

8/12 : Rencontre et discussions avec André TRIVES sur le thème : préparer son calendrier de culture Rencontre et discussions avec André TRIVES sur le thème : préparer son calendrier de culture 18H00

12/12 : Atelier de conversation catalane avec Martine CAMIADE. Echange convivial et pour tous. Atelier de conversation catalane avec Martine CAMIADE. Echange convivial et pour tous. 18H00

15/12 : Conte de Nöel par Wilfried DELAHAIE : pour les 3/6 ans "les aventures rythmées de PATUFET" Conte de Noël par Wilfried DELAHAIE : pour les 3/6 ans "les aventures rythmées de PATUFET" 10H00

16/12 : Atelier bricolage et lecture de conte sur le thème de Noël à partir de 3 ans. Avec l'association Bulles Culturelles Atelier bricolage et lecture de conte sur le thème de Noël à partir de 3 ans. Avec l'association Bulles Culturelles toute la journée

19/12 : Conte de Noël par Wilfried DELAHAIE : pour les 6/12 ans "Dame hiver" et "Dame Pyrène", promenade dans la mythologie grecque Conte de Nöel par Wilfried DELAHAIE : pour les 6/12 ans "Dame hiver" et "Dame Pyrène", promenade dans la mythologie grecque 14H00 et 15H00

19/12 : Atelier de conversation catalane avec Martine CAMIADE. Echange convivial et pour tous. Atelier de conversation catalane avec Martine CAMIADE. Echange convivial et pour tous. 18H00

21/12 : Conte de Nöel par Wilfried DELAHAIE : pour les 1/3 ans "Petit pouce" accompagné de comptines et de chansons Conte de Nöel par Wilfried DELAHAIE : pour les 1/3 ans "Petit pouce" accompagné de comptines et de chansons 10H00

SORÈDE :

4/12 : Atelier d'écriture avec Pascale GARREAU à 14h15

6/12 : **Tous les mercredis** Scrabble pour adultes, du débutant au confirmé - ouvert à tous à 14h

12/12 : Atelier Eveil Musicale de noël avec "Tito le singe" animé par la Compagnie Les p'tites notes" à 10h Inscriptions au 04 68 89 29 57

16/12 : Atelier créatif pour enfants à partir de 6 ans "Fetons Noël" Inscriptions au 04 68 89 29 57 à 10h

18/12 : Club de lecture autour des livres "Ils vont tuer Kennedy" et "Point Cardinal" à 14h

VILLELONGUE DELS MONTS :

13/12 : L'heure du conte- "Le père Noël et la marionnette" - suivi d'un goûter 15h

Cinéma

LAROQUE DES ALBÈRES
17/12 : Ciné-Goûter - "PANIQUE CHEZ LES JOUETS" à 15h30 - 3 €.
17/12 : Cinémaginaire adultes - L'ECOLE BUISSONNIERE à 17h30 - 3 €.
14/1 : Ciné-Goûter - "GRAINE DE CHAMPION" à 15h30 - 3 €.
14/1 : Cinémaginaire adultes - PROGRAMME NON DEFINI à 17h30 - 3 €.

SAINT- ANDRE
27/12 : "PANIQUE CHEZ LES JOUETS" à 14H00 - 3 €.
17/1 : "CGRAINE DE CHAMPION à 14H00 - 3 €.

SAINT GENIS DES FONTAINES
8/12 : L'ETOILE DE NOËL à 18h00 - 4€/5€ .
8/12 : SANTA AND CIE à 20H30 - 4€/5€ .
12/1 : PROGRAMMATION NON ETABLIE à 18H00 - 4€/5€ .
12/1 : PROGRAMMATION NON ETABLIE à 20H30 - 4€/5€ .

SOREDE
13/12 : Programmation en cours
27/12 : Programmation en cours

Pétanque

LAROQUE DES ALBERES Boulodrome - 9/12 : Tournoi permanent au profit du Téléthon à partir de 13h30 .

MONTESQUIEU DES ALBÈRES - Tous les samedi à partir du 13 mai concours nocturne à partir de 20h30
Bouling club 04 68 89 75 91

PALAU DEL VIDRE - concours en doublettes formées tous les jeudis soir à partir de 21h, au boulodrome.

SAINT-ANDRE Boulodrome - les lundis et mercredis après-midi

SAINT GENIS DES FONTAINES Boulodrome - Tous les jeudis : concours à la mélée à 14h30 .

SORÈDE - SOREDE

Boulodrome - 9/12	:	concours doublettes formées	à	14h30.
Boulodrome - 23/12	:	concours doublettes formées	à	14h30.
Boulodrome - 30/12	:	concours doublettes formées	à	14h30.
Boulodrome - 13/01	:	concours doublettes formées	à	14h30.
Boulodrome - 27/01	:	concours doublettes formées	à	14h30.

Don du sang

LAROQUE DES ALBERES : lundi 15 janv. : au FAC de 16h à 20h

Marchés

LAROQUE DES ALBÈRES : mercredi matin
MONTESQUIEU DES ALBERES : mardi matin
PALAU DEL VIDRE : jeudi matin
ST ANDRÉ : jeudi matin, rue du Moulin
SORÈDE : mardi et vendredi matin, Place Combes
ST GENIS DES FONTAINES : mardi et vendredi matin
VILLELONGUE DELS MONTS : mercredi matin

Expositions

LAROQUE DES ALBÈRES à l'office de tourisme :
Ouverture du lundi au vendredi de 9h à 11h30 et de 14h à 17h30. Fermé le week-end. Entrée libre !
Du 04 au 22 dec : Exposition de peinture REINE BARON

PALAU DEL VIDRE - La Galerie, place del Gall, tous les jours du mercredi au dimanche de 15h à 18h :
Du 8/12 au 22/12 : Exposition anniversaire «2012-2017 QUEL CHEMIN ! Cette exposition clôturera cette année 2017, En effet, en 2012 La Galerie ouvrait ses portes sur une magnifique exposition des œuvres de l'artiste catalan André Susplugas, commémorant le centenaire de sa naissance. Depuis, près d'une trentaine d'artistes ont investi tour à tour cette galerie. Cet anniversaire est donc l'occasion de découvrir le chemin qu'elle a parcouru, mais aussi de dévoiler comment elle a su, petit à petit, créer des chemins nous menant tous vers l'art.
Renseignement sur le site du village : http://www.palaudelvidre.com/ (Rubrique Actualités) ou au 04 68 22 14 17 et 04 68 37 98 38

ST ANDRÉ à la Galerie d'art de la mairie. Du lundi au vendredi 9h-12h et 15h-18h. Entrée libre.
Du 4 déc. au 31 jan. : Peintres, sculpteurs, plasticiens F.BADIA/J.BONAFOS/A.BREGUI/B.CAILLOUS A.CAMBIS/A.CHARRETT-DYKES J.GELES/R.SCHWEIZER/I.THOMPSON V.TORGUET/VODNICK .

ST-GENIS-DES-FONTAINES - Galerie des deux clochers, du lundi au samedi de 9h30 à 12h et de 14h à 17h
Du 2 au 28 déc. : Exposition de peinture et exposition et démonstrations de dentelles aux fuseaux (du 2 au 9 janvier) ATELIER DE PEINTURE ET DE DESSIN DES DEUX CLOCHERS et l'Association ART ET FILS
Du 3 au 29 jan. : Exposition peinture, sculptures et photographies ISABELLE BOISSONNET (sculpture), AUDREY VIDAL (photo), PIERRE GRAU (peinture), TRENCAROCS (sculpture)

SORÈDE Salle des mariages:
Ouverture Tous les jours de 15h à 18h, Mardi et Vendredi de 10h à 12h (Fermeture le 14/01/18 - toute la journée)
Du 12 au 19/01/18 : Exposition LA PALETTE DES ALBERES

Informations complémentaires auprès des Bureaux d'Information Touristique (B.I.T.) ou mairies :

Laroque des Albères : 04 68 95 49 97 - www.laroque-des-alberes.fr
Montesquieu des Albères : 04 68 89 60 49 - www.montesquieu-des-alberes.fr
Palau del Vidre : 04 68 22 14 17- www.palaudelvidre.com
Saint-André : 04 68 89 04 85 - www.saint-andre66.fr
Saint Génis des Fontaines : 04 68 89 84 33 - www.saint-genis-fontaines.fr
Sorède : 04 68 89 31 17 - www.ot-sorede.com
Villelongue dels Monts : 04 68 89 61 76 - www.villelongue-dels-monts.com

IPNS - Ne pas jeter sur la voie publique. Informations non contractuelles sous réserve de modifications.

Téléthon

LAROQUE DES ALBERES

Samedi 9 Décembre

13h30 : **Concours de pétanque**
au STADE
(Prévoir de la monnaie)

Dimanche 10 Décembre

Au FAC

08h00 : **Randonnées du téléthon**
avec Laroque Rando

12h30 : **Apéritif** offert par la Mairie

13h00 : **Repas** (18€, vin et café non compris)
Réservation à l'Office de Tourisme avant le 5 décembre,
règlement à l'ordre de Laroque Rando le mercredi de 10h à 11h30

14h30 : **Concert**
avec Les Jack Daniel's & Jeans

Buvette sur place

Ne pas jeter sur la voie publique