Opération :
REFECTION
DE LA RUE DU CHATEAU
Marché public de maîtrise d'oeuvre - Domaine INFRASTRUCTURES

Le représentant
du Maître d'Ouvrage :

MAÎTRE D'OUVRAGE :
Commune de Laroque des Albères
20, rue du Docteur Raymond Carboneil
66 740 Laroque des Albères

MAÎTRE D'OEUVRE :
Agnès Rumeau-Xech architecte d.p.l.g.
13, rue du Neulos
66 740 Laroque des Albères

PHASE PROJET :
Plan des aménagements
Echelle 1/200°
Détails échelle 1/50°

Date : Juillet 2016

D.C.E.

Rumeau Xech Agnès
ARCHITECTE DPLG

Agnès RUMEAU-XECH
ARCHITECTE D.P.L.G.
13, RUE DU NEULOS
66740 LAROQUE DES ALBERES
Tél : 04 68 55 14 79
agnes.rumeau-xech@wanadoo.fr

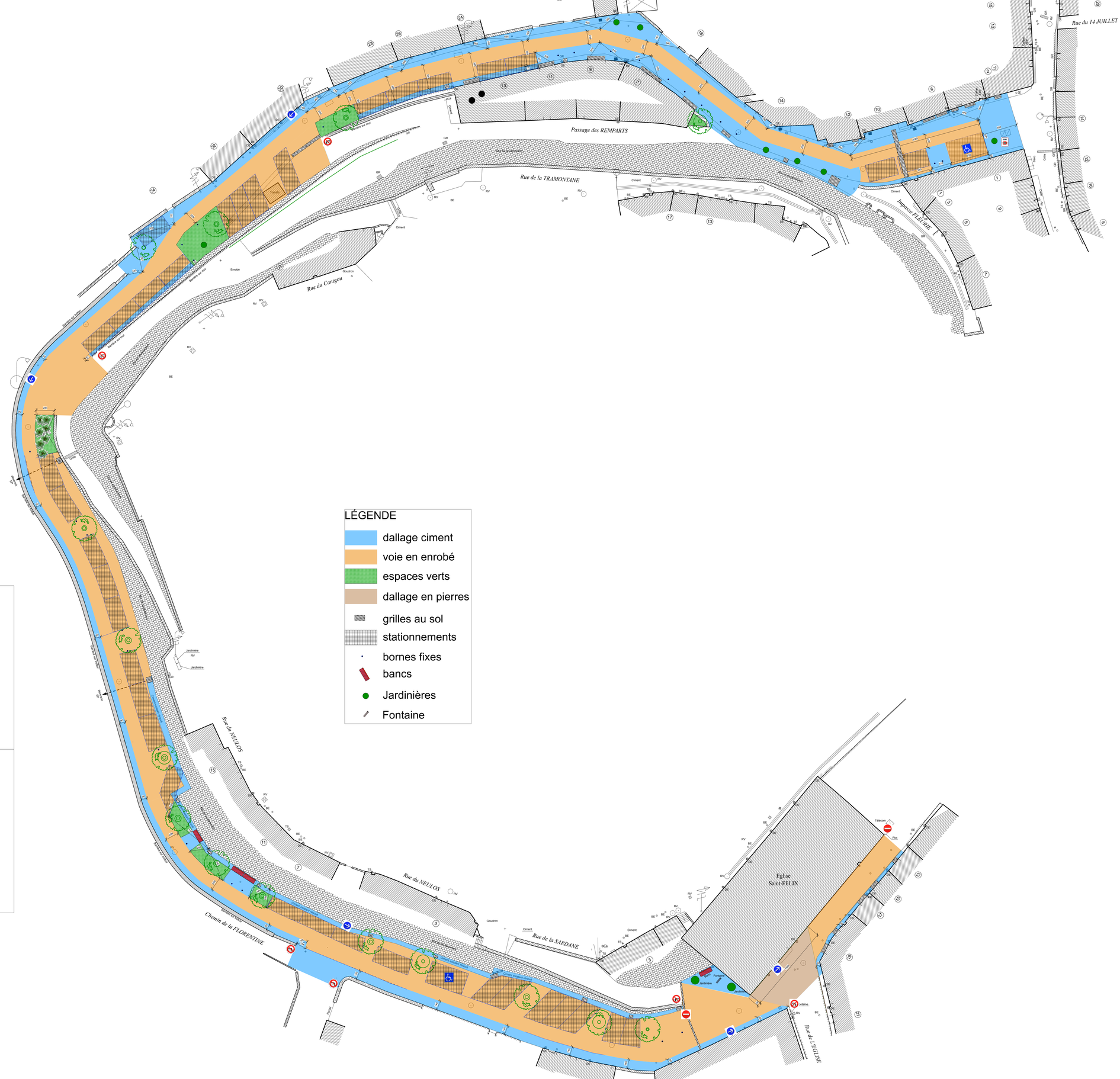

LÉGENDE

- dallage ciment
- voie en enrobé
- espaces verts
- dallage en pierres
- grilles au sol
- stationnements
- bornes fixes
- bancs
- Jardinières
- Fontaine

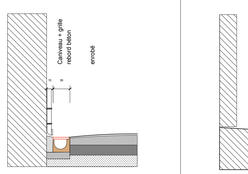

1 CANIVEAU PARTIE COURANTE

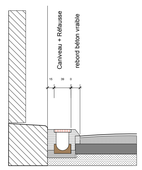

2 CANIVEAU AVEC RÉHAUSSE

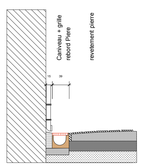

3 PARVIS DE L'ÉGLISE

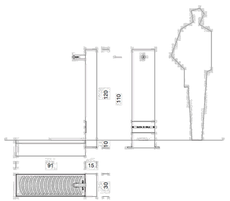

4 DÉTAIL DE LA FONTAINE